

# Types de forêts en Grande Région 2021\*

## Waldtypenkarte Großregion 2021\*

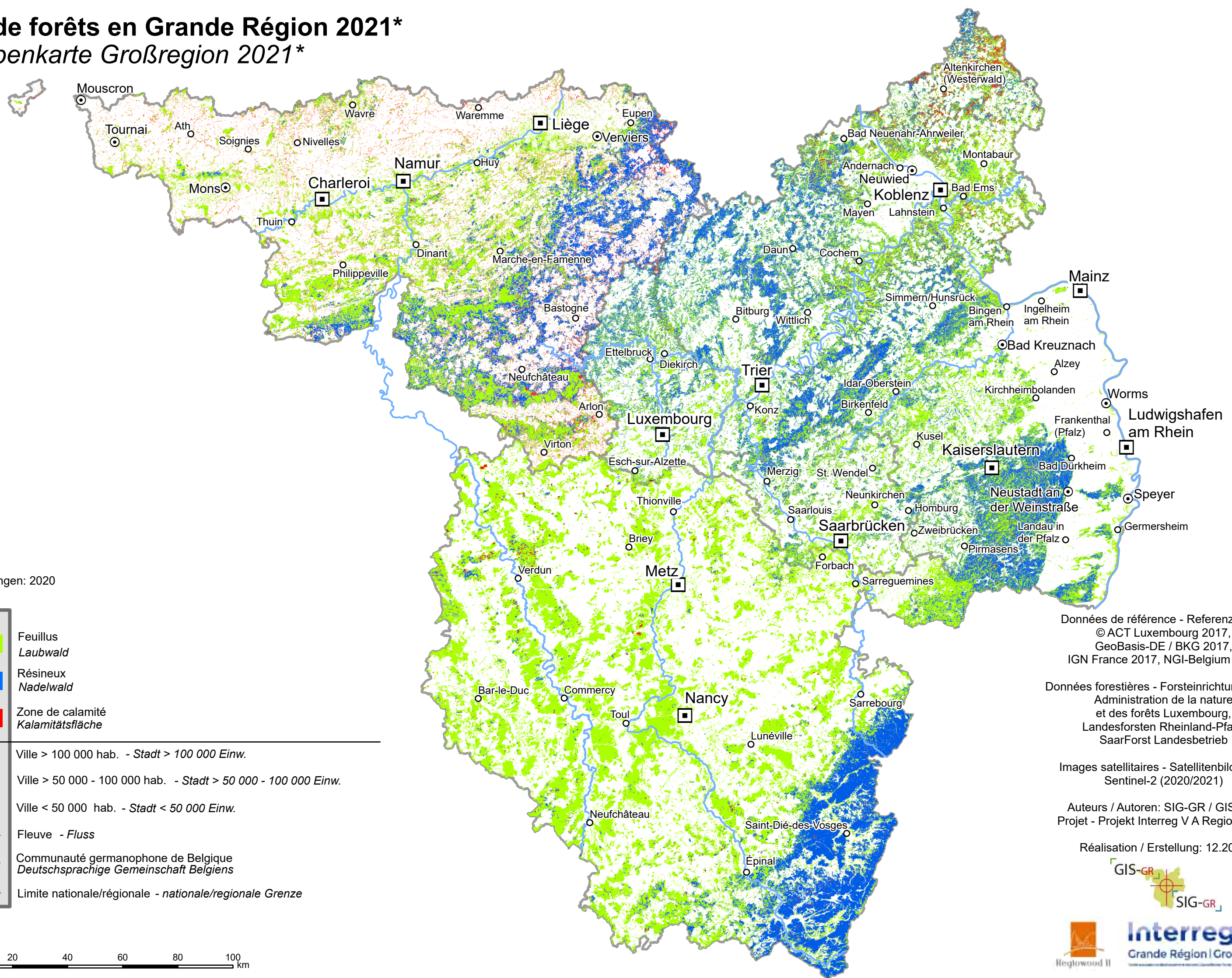

\*Lorraine/Lothringen: 2020

Types de forêts Waldtypen	
	Feuillus Laubwald
	Résineux Nadelwald
	Zone de calamité Kalamitätsfläche

---

Données de référence Referenzdaten	
	Ville > 100 000 hab. - Stadt > 100 000 Einw.
	Ville > 50 000 - 100 000 hab. - Stadt > 50 000 - 100 000 Einw.
	Ville < 50 000 hab. - Stadt < 50 000 Einw.
	Fleuve - Fluss
	Communauté germanophone de Belgique Deutschsprachige Gemeinschaft Belgiens
	Limite nationale/régionale - nationale/regionale Grenze

Données de référence - Referenzdaten:  
© ACT Luxembourg 2017,  
GeoBasis-DE / BKG 2017,  
IGN France 2017, NGI-Belgium 2017

Données forestières - Forsteinrichtungsdaten:  
Administration de la nature  
et des forêts Luxembourg,  
Landesforsten Rheinland-Pfalz,  
SaarForst Landesbetrieb

Images satellitaires - Satellitenbilddaten:  
Sentinel-2 (2020/2021)

Auteurs / Autoren: SIG-GR / GIS-GR,  
Projet - Projekt Interreg V A Regiowood II

Réalisation / Erstellung: 12.2023

