

Types de forêts en Grande Région 2016

Waldtypenkarte Großregion 2016

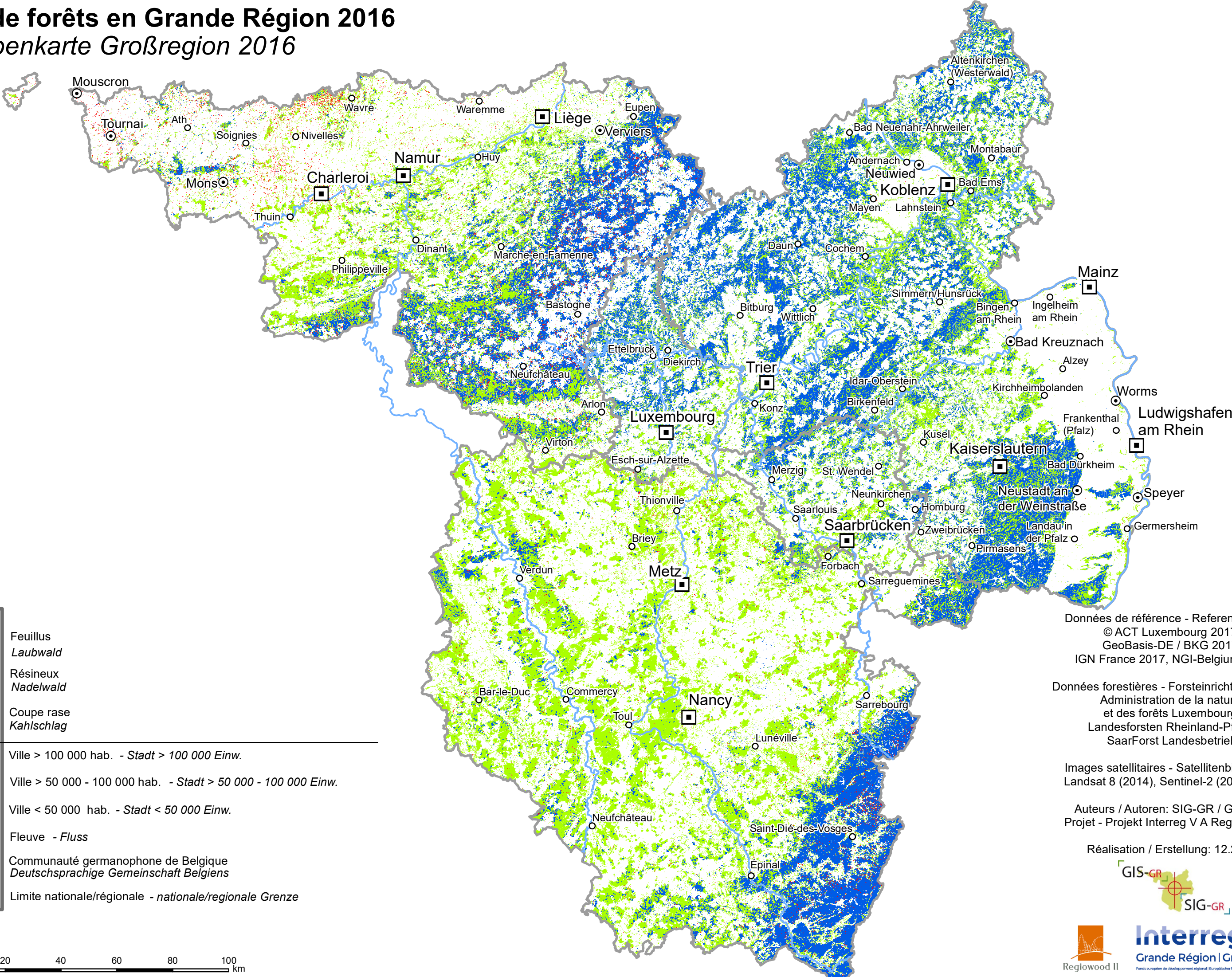

Types de forêts Waldtypen	
	Feuillus Laubwald
	Résineux Nadelwald
	Coupe rase Kahlschlag

Données de référence Referenzdaten	
	Ville > 100 000 hab. - Stadt > 100 000 Einw.
	Ville > 50 000 - 100 000 hab. - Stadt > 50 000 - 100 000 Einw.
	Ville < 50 000 hab. - Stadt < 50 000 Einw.
	Fleuve - Fluss
	Communauté germanophone de Belgique Deutschsprachige Gemeinschaft Belgiens
	Limite nationale/régionale - nationale/regionale Grenze

Données de référence - Referenzdaten:
 © ACT Luxembourg 2017,
 GeoBasis-DE / BKG 2017,
 IGN France 2017, NGI-Belgium 2017

Données forestières - Forsteinrichtungsdaten:
 Administration de la nature
 et des forêts Luxembourg,
 Landesforsten Rheinland-Pfalz,
 SaarForst Landesbetrieb

Images satellitaires - Satellitenbilddaten:
 Landsat 8 (2014), Sentinel-2 (2016/2017)

Auteurs / Autoren: SIG-GR / GIS-GR,
 Projet - Projekt Interreg V A Regiwood II

Réalisation / Erstellung: 12.2021

