

Réserves de biosphère (2022) - Biosphärenreservate (2022)

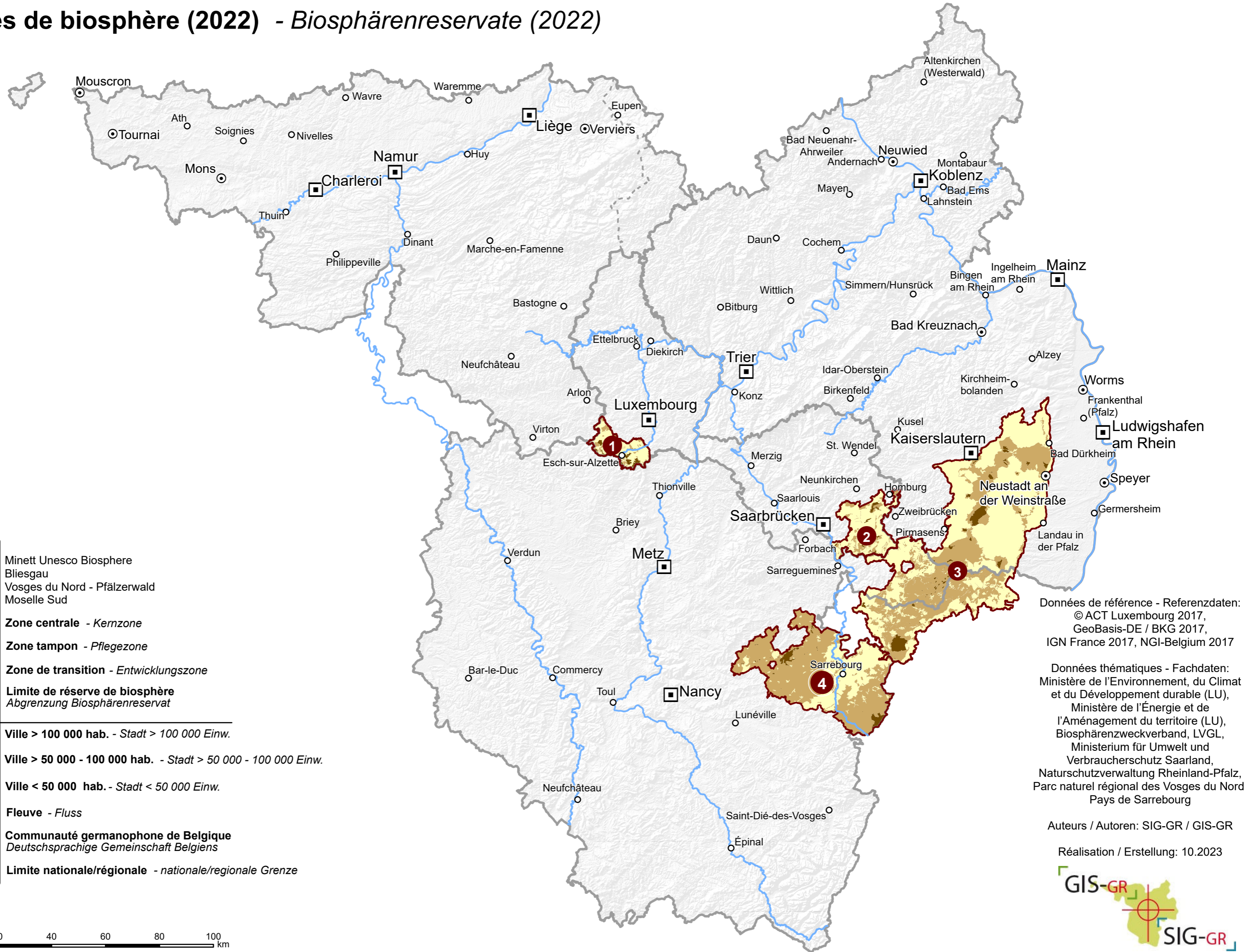

Données de référence Referenzdaten	1	Minett Unesco Biosphere
	2	Bliesgau
	3	Vosges du Nord - Pfälzerwald
	4	Moselle Sud
Données de référence Referenzdaten		Zone centrale - Kernzone
		Zone tampon - Pflegezone
		Zone de transition - Entwicklungszone
		Limite de réserve de biosphère Abgrenzung Biosphärenreservat
		Ville > 100 000 hab. - Stadt > 100 000 Einw.
		Ville > 50 000 - 100 000 hab. - Stadt > 50 000 - 100 000 Einw.
		Ville < 50 000 hab. - Stadt < 50 000 Einw.
	Fleuve - Fluss	
	Communauté germanophone de Belgique Deutschsprachige Gemeinschaft Belgiens	
	Limite nationale/régionale - nationale/regionale Grenze	

Données de référence - Referenzdaten:
© ACT Luxembourg 2017,
GeoBasis-DE / BKG 2017,
IGN France 2017, NGI-Belgium 2017

Données thématiques - Fachdaten:
Ministère de l'Environnement, du Climat
et du Développement durable (LU),
Ministère de l'Énergie et de
l'Aménagement du territoire (LU),
Biosphärenzweckverband, LVGL,
Ministerium für Umwelt und
Verbraucherschutz Saarland,
Naturschutzverwaltung Rheinland-Pfalz,
Parc naturel régional des Vosges du Nord,
Pays de Sarrebourg

Auteurs / Autoren: SIG-GR / GIS-GR

Réalisation / Erstellung: 10.2023

