

Densité de bovins par surface agricole utile

Rinderdichte nach landwirtschaftlicher Nutzfläche

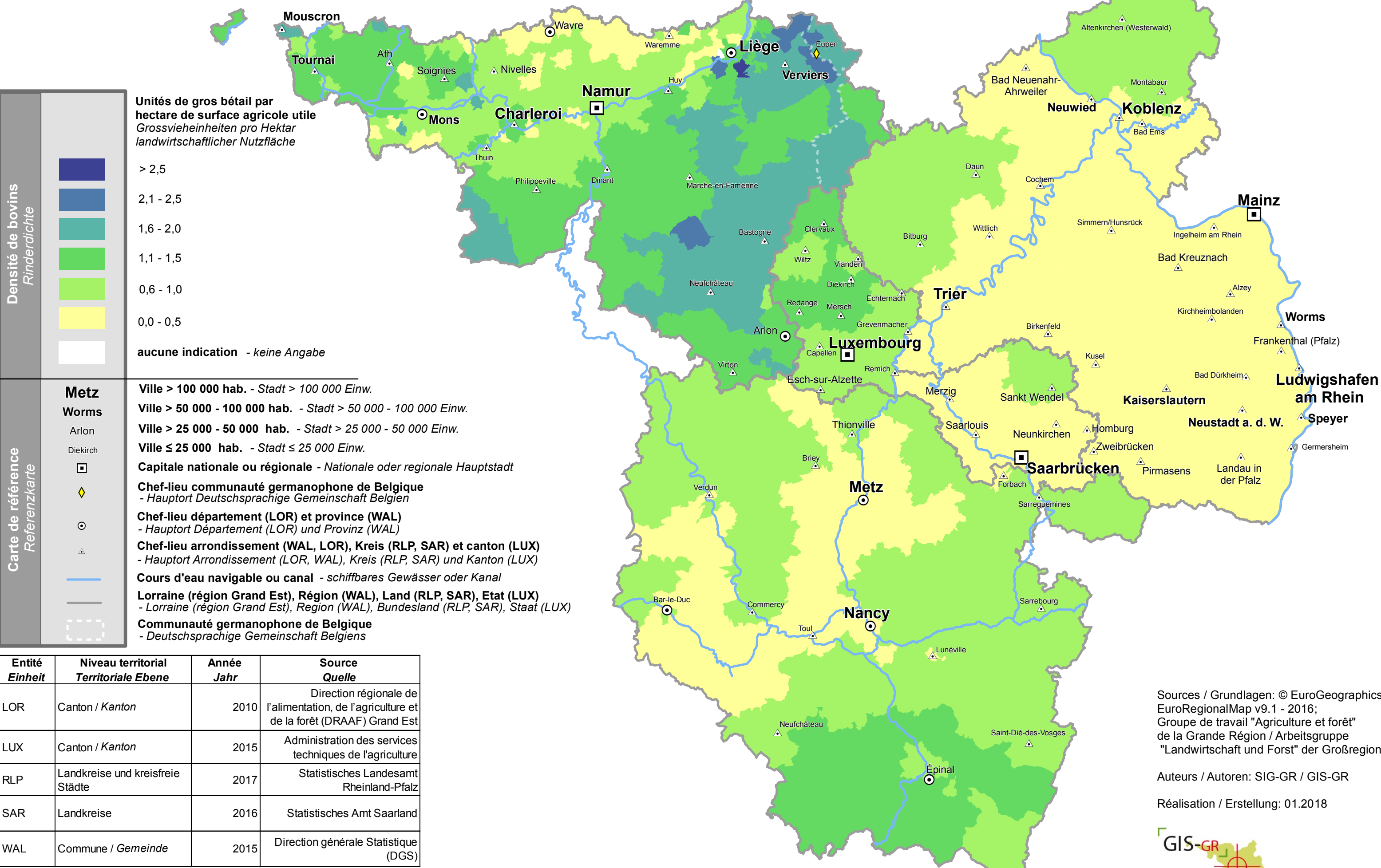

Densité de bovins
Rinderdichte

- > 2,5
- 2,1 - 2,5
- 1,6 - 2,0
- 1,1 - 1,5
- 0,6 - 1,0
- 0,0 - 0,5
- aucune indication - keine Angabe

Carte de référence
Referenzkarte

- Metz**
- Worms**
- Arlon
- Diekirch
- Capitale nationale ou régionale - Nationale oder regionale Hauptstadt
- Chef-lieu communauté germanophone de Belgique - Hauptort Deutschsprachige Gemeinschaft Belgien
- Chef-lieu département (LOR) et province (WAL) - Hauptort Département (LOR) und Provinz (WAL)
- Chef-lieu arrondissement (WAL, LOR), Kreis (RLP, SAR) et canton (LUX) - Hauptort Arrondissement (LOR, WAL), Kreis (RLP, SAR) und Kanton (LUX)
- Cours d'eau navigable ou canal - schiffbares Gewässer oder Kanal
- Lorraine (région Grand Est), Région (WAL), Land (RLP, SAR), Etat (LUX) - Lorraine (région Grand Est), Region (WAL), Bundesland (RLP, SAR), Staat (LUX)
- Communauté germanophone de Belgique - Deutschsprachige Gemeinschaft Belgiens

Unités de gros bétail par hectare de surface agricole utile
Grossvieheinheiten pro Hektar landwirtschaftlicher Nutzfläche

Metz
Ville > 100 000 hab. - Stadt > 100 000 Einw.

Worms
Ville > 50 000 - 100 000 hab. - Stadt > 50 000 - 100 000 Einw.

Arlon
Ville > 25 000 - 50 000 hab. - Stadt > 25 000 - 50 000 Einw.

Diekirch
Ville ≤ 25 000 hab. - Stadt ≤ 25 000 Einw.

Capitale nationale ou régionale - Nationale oder regionale Hauptstadt

Chef-lieu communauté germanophone de Belgique - Hauptort Deutschsprachige Gemeinschaft Belgien

Chef-lieu département (LOR) et province (WAL) - Hauptort Département (LOR) und Provinz (WAL)

Chef-lieu arrondissement (WAL, LOR), Kreis (RLP, SAR) et canton (LUX) - Hauptort Arrondissement (LOR, WAL), Kreis (RLP, SAR) und Kanton (LUX)

Cours d'eau navigable ou canal - schiffbares Gewässer oder Kanal

Lorraine (région Grand Est), Région (WAL), Land (RLP, SAR), Etat (LUX) - Lorraine (région Grand Est), Region (WAL), Bundesland (RLP, SAR), Staat (LUX)

Communauté germanophone de Belgique - Deutschsprachige Gemeinschaft Belgiens

Entité Einheit	Niveau territorial Territoriale Ebene	Année Jahr	Source Quelle
LOR	Canton / Kanton	2010	Direction régionale de l'alimentation, de l'agriculture et de la forêt (DRAAF) Grand Est
LUX	Canton / Kanton	2015	Administration des services techniques de l'agriculture
RLP	Landkreise und kreisfreie Städte	2017	Statistisches Landesamt Rheinland-Pfalz
SAR	Landkreise	2016	Statistisches Amt Saarland
WAL	Commune / Gemeinde	2015	Direction générale Statistique (DGS)

Sources / Grundlagen: © EuroGeographics EuroRegionalMap v9.1 - 2016; Groupe de travail "Agriculture et forêt" de la Grande Région / Arbeitsgruppe "Landwirtschaft und Forst" der Großregion

Auteurs / Autoren: SIG-GR / GIS-GR
Réalisation / Erstellung: 01.2018

