Parcs naturels (2015) - *Naturparke (2015)*

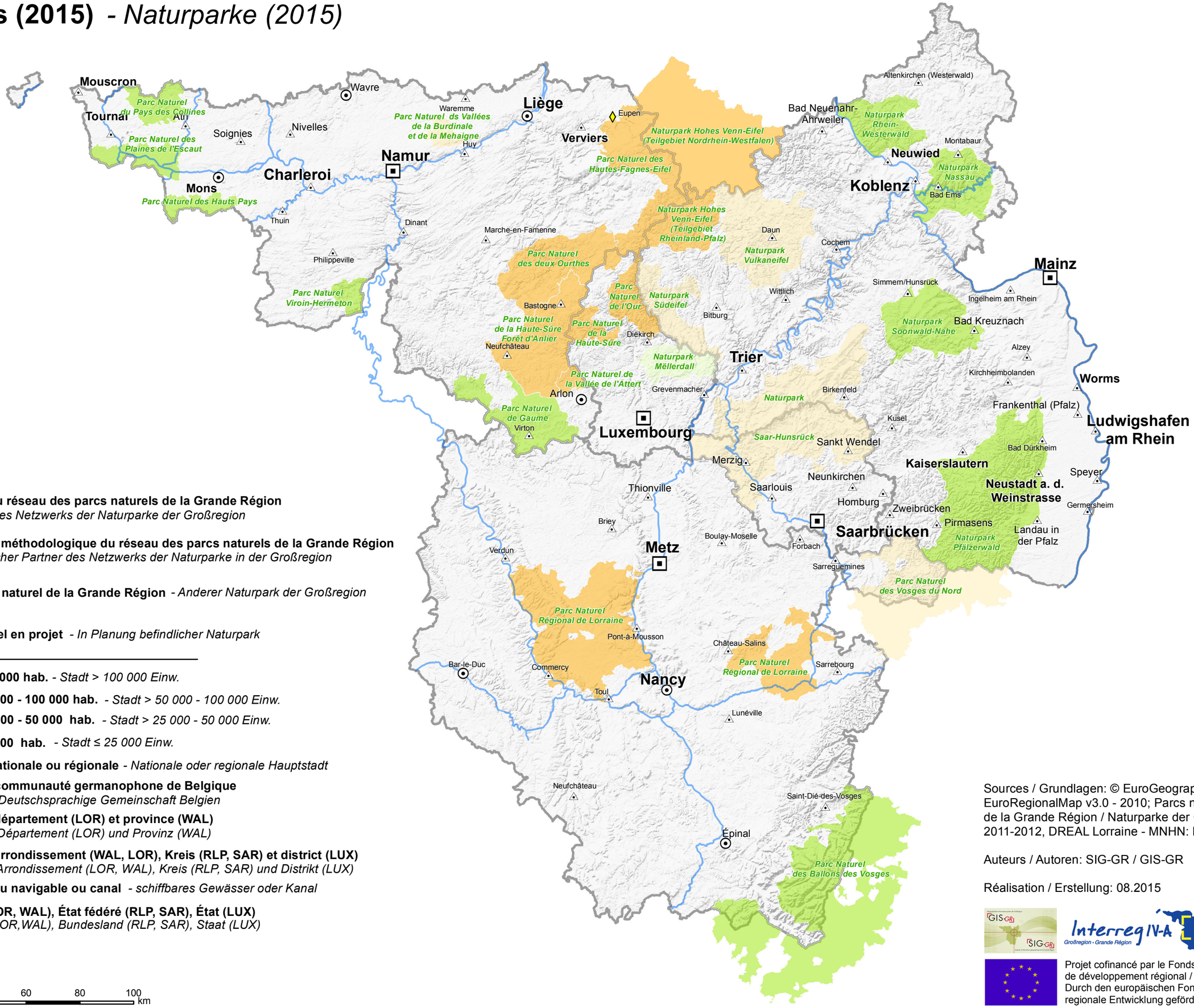

Parcs naturels *Naturparke*

- **Membre du réseau des parcs naturels de la Grande Région** *- Mitglied des Netzwerks der Naturparke der Großregion*
- **Partenaire méthodologique du réseau des parcs naturels de la Grande Région** *- Strategischer Partner des Netzwerks der Naturparke in der Großregion*
- **Autre parc naturel de la Grande Région** *- Anderer Naturpark der Großregion*
- **Parc naturel en projet** *- In Planung befindlicher Naturpark*

Carte de référence *Referenzkarte*

- **Metz** — **Ville > 100 000 hab.** *- Stadt > 100 000 Einw.*
- **Worms** — **Ville > 50 000 - 100 000 hab.** *- Stadt > 50 000 - 100 000 Einw.*
- Arlon — **Ville > 25 000 - 50 000 hab.** *- Stadt > 25 000 - 50 000 Einw.*
- Diekirch — **Ville ≤ 25 000 hab.** *- Stadt ≤ 25 000 Einw.*
- **Capitale nationale ou régionale** *- Nationale oder regionale Hauptstadt*
- **Chef-lieu communauté germanophone de Belgique** *- Hauptort Deutschsprachige Gemeinschaft Belgien*
- **Chef-lieu département (LOR) et province (WAL)** *- Hauptort Département (LOR) und Provinz (WAL)*
- **Chef-lieu arrondissement (WAL, LOR), Kreis (RLP, SAR) et district (LUX)** *- Hauptort Arrondissement (LOR, WAL), Kreis (RLP, SAR) und Distrikt (LUX)*
- **Cours d'eau navigable ou canal** *- schiffbares Gewässer oder Kanal*
- **Région (LOR, WAL), État fédéré (RLP, SAR), État (LUX)** *- Region (LOR,WAL), Bundesland (RLP, SAR), Staat (LUX)*

N

0 10 20 40 60 80 100 km

Sources / Grundlagen: © EuroGeographics EuroRegionalMap v3.0 - 2010; Parcs naturels de la Grande Région / Naturparke der Großregion 2011-2012, DREAL Lorraine - MNHN: FPNW 2015

Auteurs / Autoren: SIG-GR / GIS-GR

Réalisation / Erstellung: 08.2015

Projet cofinancé par le Fonds européen de développement régional / Durch den europäischen Fonds für regionale Entwicklung gefördertes Projekt