

Sites NATURA 2000 (2022) - NATURA 2000 Gebiete (2022)

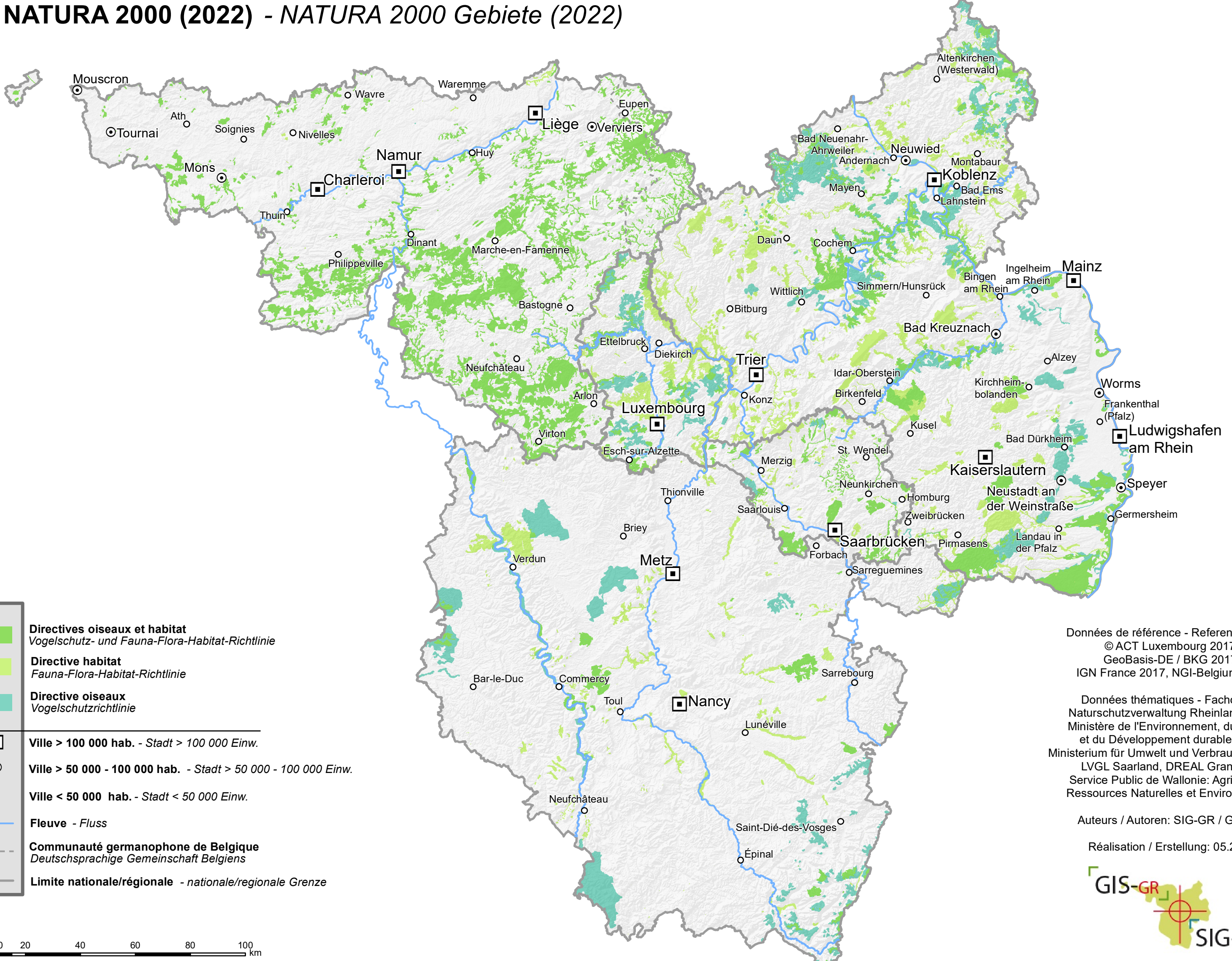

NATURA 2000 NATURA 2000		Directives oiseaux et habitat <i>Vogelschutz- und Fauna-Flora-Habitat-Richtlinie</i>
		Directive habitat <i>Fauna-Flora-Habitat-Richtlinie</i>
		Directive oiseaux <i>Vogelschutzrichtlinie</i>
Données de référence Referenzdaten		Ville > 100 000 hab. - Stadt > 100 000 Einw.
		Ville > 50 000 - 100 000 hab. - Stadt > 50 000 - 100 000 Einw.
		Ville < 50 000 hab. - Stadt < 50 000 Einw.
		Fleuve - Fluss
		Communauté germanophone de Belgique <i>Deutschsprachige Gemeinschaft Belgiens</i>
		Limite nationale/régionale - nationale/regionale Grenze

Données de référence - Referenzdaten:
 © ACT Luxembourg 2017,
 GeoBasis-DE / BKG 2017,
 IGN France 2017, NGI-Belgium 2017

Données thématiques - Fachdaten:
 Naturschutzverwaltung Rheinland-Pfalz,
 Ministère de l'Environnement, du Climat
 et du Développement durable (LU),
 Ministerium für Umwelt und Verbraucherschutz,
 LVGL Saarland, DREAL Grand Est,
 Service Public de Wallonie: Agriculture,
 Ressources Naturelles et Environnement

Auteurs / Autoren: SIG-GR / GIS-GR
 Réalisation / Erstellung: 05.2022

