

Projets de transport prioritaires dans la perspective du développement métropolitain de la Grande Région

- Vorrangige Verkehrsprojekte im Hinblick auf die metropolitane Entwicklung der Großregion

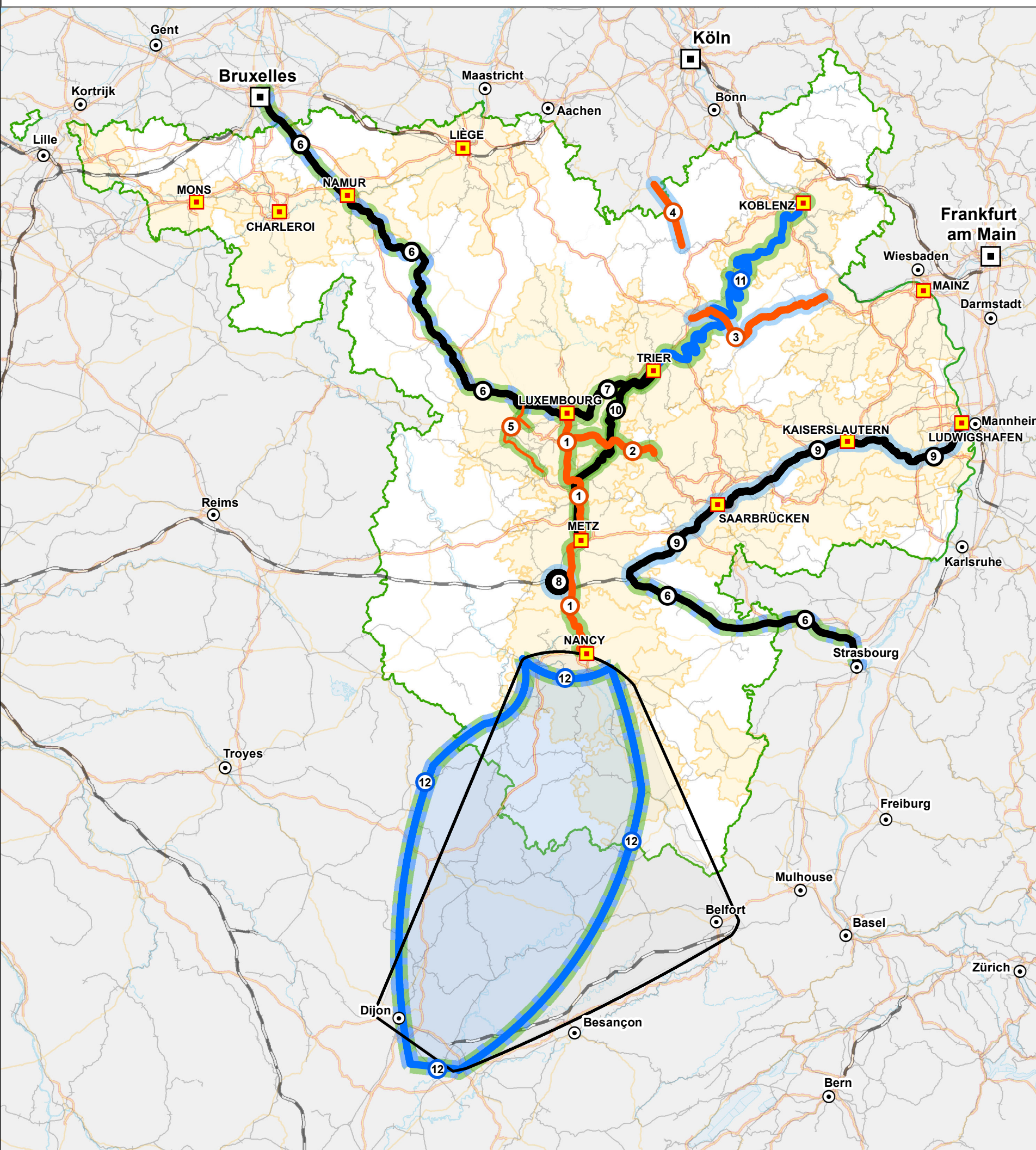

Projets prioritaires de transport
Vorrangige Verkehrsprojekte

- Projet d'envergure grand-régionale - *Projekt großregionaler Tragweite*
- Projet d'envergure européenne - *Projekt europäischer Tragweite*
- Projet d'envergure grand-régionale et européenne - *Projekt großregionaler und europäischer Tragweite*
- Projet routier de priorité 1 - *Straßenprojekt erster Priorität*
- Projet routier de priorité 2 - *Straßenprojekt zweiter Priorität*
- A31 amélioration de la liaison entre Luxembourg et Nancy - *A31 Verbesserung der Verbindung zwischen Luxemburg und Nancy*
- Finalisation de l'autoroute reliant Wallonie - Luxembourg (A13) - Sarre (A8) - *Fertigstellung der Autobahnverbindung Wallonie - Luxemburg (A13) - Saarland (A8)*
- B50 Wittlich-Rheinböllen - *B50 Wittlich-Rheinböllen*
- A1 section entre l'échangeur de Kelberg et l'échangeur de Lommersdorf - *A1 Abschnitt zwischen der Anschlussstelle Kelberg und der Anschlussstelle Lommersdorf*
- Raccordement de l'A28 belge à l'A30 française - *Anschluss der belgischen A28 an die französische A30*
- Projet ferroviaire de priorité 1 - *Eisenbahnprojekt erster Priorität*
- Eurocaprail: Amélioration de la connexion Luxembourg-Bruxelles et sa prolongation vers Strasbourg - *Eurocaprail: Verbesserung der Verbindung Luxemburg-Brüssel und seine Verlängerung nach Strasbourg*
- Amélioration de l'infrastructure ferroviaire entre Luxembourg et Trèves - *Verbesserung der Schieneninfrastruktur zwischen Luxemburg und Trier*
- Pôle d'interconnexion TGV/TER - *Verbindungspunkt TGV/TER*
- LGV Est, branche nord : Section Baudrecourt - Mannheim - *LGV Ost, Nordost : Abschnitt Baudrecourt - Mannheim*
- Liaison ferroviaire Trèves-Metz - *Schienenverbindung Trier-Metz*
- Projet fluvial de priorité 1 - *Binnenschifffahrtsprojekt erster Priorität*
- Doublement de la capacité des écluses sur la partie allemande de la Moselle canalisée - *Verdopplung der Schleusenkapazität auf dem deutschen Teilabschnitt der kanalisierten Mosel*
- Liaison Saône-Moselle avec périmètre d'étude - *Anschluss Saône-Mosel mit Studienperimeter*
- Débouché ferroviaire sud de la Grande Région avec périmètre d'étude - *Südlicher Eisenbahnanschluss der Großregion mit Studienperimeter*

Carte de référence
Referenzkarte

- METZ
- Köln
- Lille
- Ville > 500'000 hab. - *Stadt > 500'000 Einw.*
- Ville > 50'000 - 500'000 hab. - *Stadt > 50'000 - 500'000 Einw.*
- Autoroute - *Autobahn*
- Route majeure - *Wichtige Straße*
- Ligne de chemin de fer à grande vitesse - *Hochgeschwindigkeitseisenbahnlinie*
- Ligne de chemin de fer majeure - *Wichtige Eisenbahnlinie*
- Rivière - *Fluss*
- Aire urbaine fonctionnelle - *Funktionales urbanes Gebiet*
- Limite de la Grande Région - *Abgrenzung Großregion*

Sources / Grundlagen: © EuroGeographics
EuroRegionalMap v3.0 - 2010; ESRI 2006;
ESPON Database 2011; Seine-Moselle-Rhin 2010,
Groupe de travail transport de la Grande Région /
Arbeitsgruppe Verkehr der Großregion 2009

Auteurs / Autoren: SIG-GR / GIS-GR

Réalisation / Erstellung: 01.2013

Projet cofiancé par le Fonds européen de développement régional /
Durch den europäischen Fonds für regionale Entwicklung gefördertes Projekt