Occupation des sols (CORINE Land Cover 2000)

- Landnutzung (CORINE Land Cover 2000)

Catégories CORINE Land Cover 2006
Kategorien Corine Land Cover 2006

Territoires artificialisés - *Bebaute Flächen*

Zones urbanisées - *Städisch geprägte Flächen*

111 **Tissu urbain continu** - *durchgängig städtische Prägung*
112 **Tissu urbain discontinu** - *nicht durchgängig städtische Prägung*

Zones industrielles ou commerciales et réseaux de communication
- Industrie-, Gewerbe- und Verkehrsflächen

121 **Zones industrielles et commerciales** - *Industrie-/Gewerbeflächen*
122 **Réseau routier et ferroviaire et espaces associés** *- Straßen-/Eisenbahnnetze, funktionell zugeornete Flächen*
123 **Zones portuaires** - *Hafengebiete*
124 **Aéroports** - *Flughäfen*

Mines, décharges et chantiers - *Abbauflächen, Deponien, Baustellen*

131 **Extraction de matériaux** - *Abbauflächen*
132 **Décharges** - *Deponien, Abraumhalden*
133 **Chantiers** - *Baustellen*

Espaces verts artificialisés. non agricoles - *Künstlich angelegte, nicht landwirtschaftlich genutzte Grünflächen*

141 **Espaces verts urbains** - *Städtische Grünflächen*
142 **Équipements sportifs et de loisirs** - *Sport-/ Freizeitanlagen*

Territoires agricoles - *Landwirtschaft*

Terres arables - *Ackerflächen*

211 **Terres arables hors périmètres d'irrigation** - *Nicht bewässertes Ackerland*

Cultures permanentes - *Dauerkulturen*

221 **Vignobles** - *Weinbauflächen*
222 **Vergers et petits fruits** - *Obst-/Beerenobstbestände*

Prairies - *Grünland*

231 **Prairies** - *Wiesen und Weiden*

Zones agricoles hétérogènes - *Heterogene landwirtschaftliche Flächen*

241 **Cultures annuelles associées aux cultures permanentes** - *Einjährige Kulturen in Verbindung mit Dauerkulturen*
242 **Systèmes culturaux et parcellaires complexes** - *Komplexe Parzellenstruktur*
243 **Surfaces essentiellement agricoles, interrompues par des espaces naturels importants** *- Landwirtschaftlich genutztes Land mit Flächen natürlicher Vegetation signifikanter Größe*

Forêts et milieux semi-naturels - *Wälder*

Forêts - *Wälder*

311 **Forêts de feuillus** - *Laubwälder*
312 **Forêts de conifères** - *Nadelwälder*
313 **Forêts mélangés** - *Mischwälder*

Milieux à végétation arbustive et/ou herbacée - *Kraut-/Strauchvegetation*

321 **Pelouses et paturages naturels** - *Natürliches Grünland*
322 **Landes et broussailles** - *Heiden und Moorheiden*
324 **Forêt et végétation arbustive en mutation** - *Wald/Strauch Übergangsstadien*

Espaces ouverts, sans ou avec peu de végétation - *Offene Flächen, ohne oder mit geringer Vegetation*

332 **Roches nues** - *Felsflächen ohne Vegetation*
333 **Végétation claireseméé** - *Flächen mitspärlicher Vegetation*

Zones humides - *Feuchtflächen*

Zones humides intérieures - *Feuchtflächen im Landesinneren*

411 **Marais intérieurs** - *Sümpfe*
412 **Tourbières** - *Torfmoore*

Zones humides maritimes - *Feuchtflächen an der Küste*

423 **Zones inertidales** - *In der Gezeitenzone liegende Fläche*

Surfaces en eau - *Wasserflächen*

Eaux continentales - *Wasserflächen im Landesinneren*

511 **Cours d'eau et voies d'eau** - *Gewässerläufe*
512 **Plans d'eau** - *Wasserflächen*

Carte de référence
Referenzkarte

Metz — **Ville > 100'000 hab.** - *Stadt > 100'000 Einw.*
Worms — **Ville > 50'000 - 100'000 hab.** - *Stadt > 50'000 - 100'000 Einw.*
Arlon — **Ville > 25'000 - 50'000 hab.** - *Stadt > 25'000 - 50'000 Einw.*
Diekirch — **Ville ≤ 25'000 hab.** - *Stadt ≤ 25'000 Einw.*
Capitale nationale ou régionale - *Nationale oder regionale Hauptstadt*
Chef-lieu département (LOR) et province (WAL) - *Hauptort Département (LOR) und Provinz (WAL)*
Chef-lieu communauté germanophone de Belgique - *Hauptort Deutschsprachige Gemeinschaft Belgien*
Chef-lieu arrondissement (WAL, LOR), Kreis (RLP, SAR) et district (LUX) *- Hauptort Arrondissement (LOR, WAL), Kreis (RLP, SAR) und Distrikt (LUX)*
Limite de la Grande Région - *Abgrenzung Großregion*

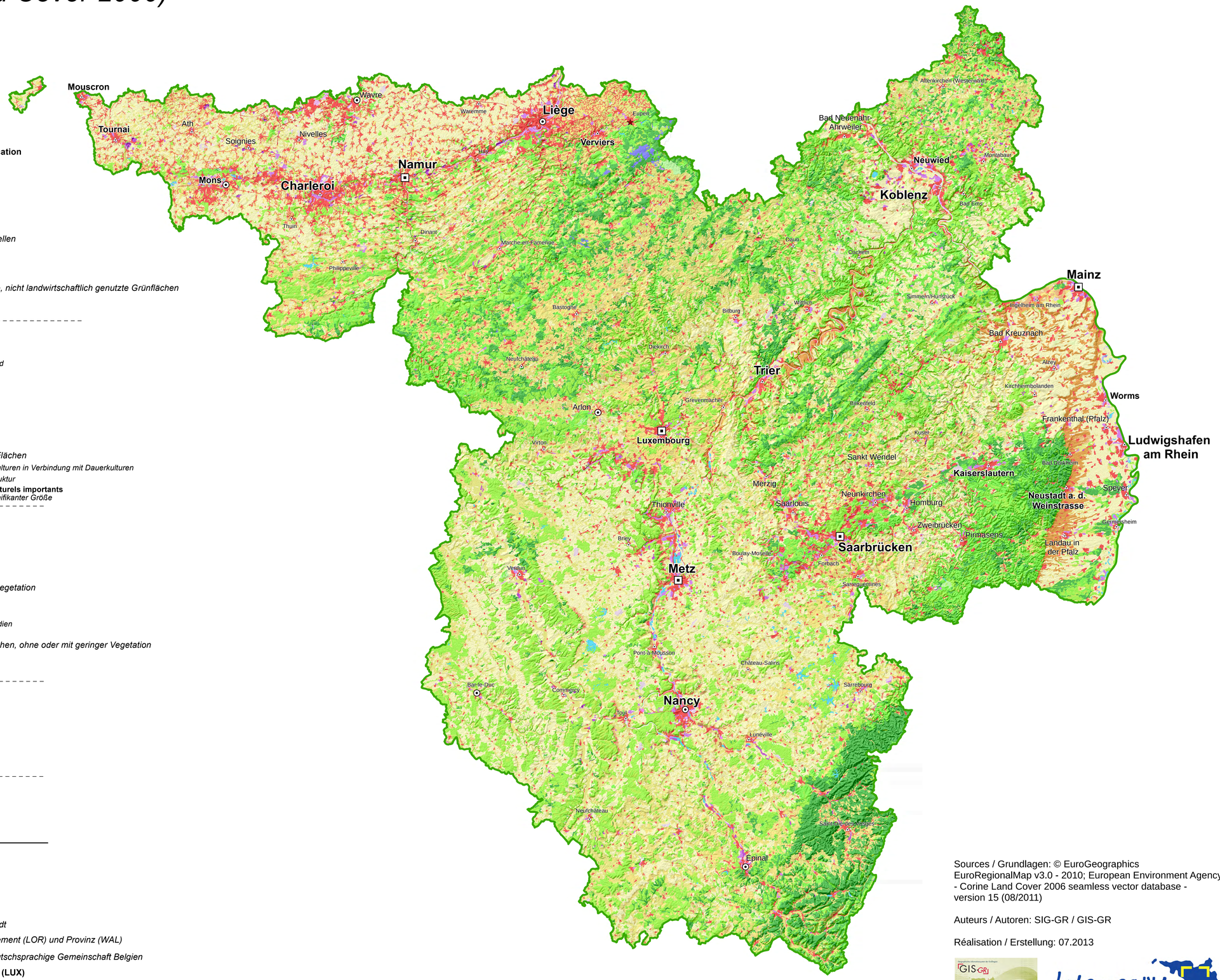

N

0 10 20 40 60 80 100 km

Sources / Grundlagen: © EuroGeographics EuroRegionalMap v3.0 - 2010; European Environment Agency - Corine Land Cover 2006 seamless vector database - version 15 (08/2011)

Auteurs / Autoren: SIG-GR / GIS-GR

Réalisation / Erstellung: 07.2013

Interreg IV-A Großregion · Grande Région

Projet cofinancé par le Fonds européen de développement régional /
Durch den europäischen Fonds für regionale Entwicklung gefördertes Projekt